BYT 3A | 3NP | 2 + KK | 46,40 m$^2$

POHLED NA MASARYKOVO NÁMĚSTÍ

užitná plocha + komora | 44,29 m$^2$ + 2,11 m$^2$

# REZIDENCE

POD KOSTELEM

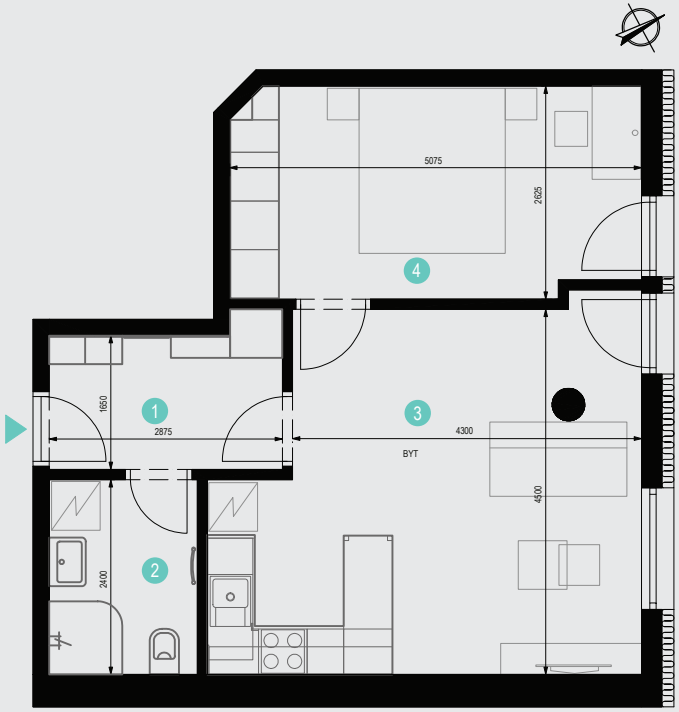


# BYT 3A | 3NP | 2 + KK | 46,40 m²

| OZNAČENÍ | ÚČEL | PLOCHA m² |
|---|---|---|
| 1 | PŘEDSÍŇ | 4,95 |
| 2 | KOUPELNA | 4,38 |
| 3 | OBÝVACÍ POKOJ KUCHYŇSKÝ KOUT | 21,96 |
| 4 | LOŽNICE | 13 |
| | | 44,29 m² |
| | KOMORA | 2,11 |

- DŮM VYBAVEN VÝTAHEM
- MOŽNOST PARKOVÁNÍ V OBJEKTU
- ENERGETICKÁ NÁROČNOST: VELMI ÚSPORNÁ
- PODLAHOVÉ ELEKTRICKÉ VYTÁPĚNÍ
- INTERNET

**UHERSKÝ BROD | MASARYKOVO NÁMĚSTÍ | REZIDENCEPODKOSTELEM.CZ**

**MICHAELA ŠPAČKOVÁ | 602 120 664 | BYTY@OMEGAUB.CZ**